

## Reporte n.º 22-2018 - Actividad del volcán Ubinas (16 - 30 de noviembre)

**NIVEL DE ALERTA**



**VERDE**

Puede desarrollar sus actividades con normalidad

El Ubinas es el volcán más activo del Perú. El último proceso eruptivo se inició en septiembre de 2013 y presentó su última explosión en enero de 2017. Dicho proceso alcanzó un Índice de Explosividad Volcánica (IEV) igual a 2, en una escala que va del 0 al 8. A continuación, se resume la actividad entre el 16 - 30 de noviembre de 2018.

### ANÁLISIS DEL PERIODO

- **El volcán Ubinas mantiene niveles bajos de actividad.**
- En este periodo se ha registrado, en promedio, un sismo por día, todos ellos asociados a fractura de rocas en el interior del volcán (VT) (Ver figura 01-B). Todos los sismos fueron de muy pequeña magnitud.
- Los valores de gas SO<sub>2</sub> observados por el satélite se mantienen en niveles bajos (Figura 02).
- Durante este periodo no se ha registrado actividad ni fumarólica (Figura 04) que indique cambios en el estado actual del Ubinas.

### RECOMENDACIONES

- Implementar acciones de prevención y mitigación ante un incremento de la actividad volcánica.
- Mantenerse informado sobre la actividad volcánica del Ubinas mediante los reportes emitidos por el IGP disponibles en nuestra web: <https://ovs.igp.gob.pe>.
- **El próximo reporte se emitirá el 17 de diciembre.**

### VOLCÁN UBINAS



### ACTIVIDAD SIMOVOLCÁNICA EN EL PERIODO (Figura 01)

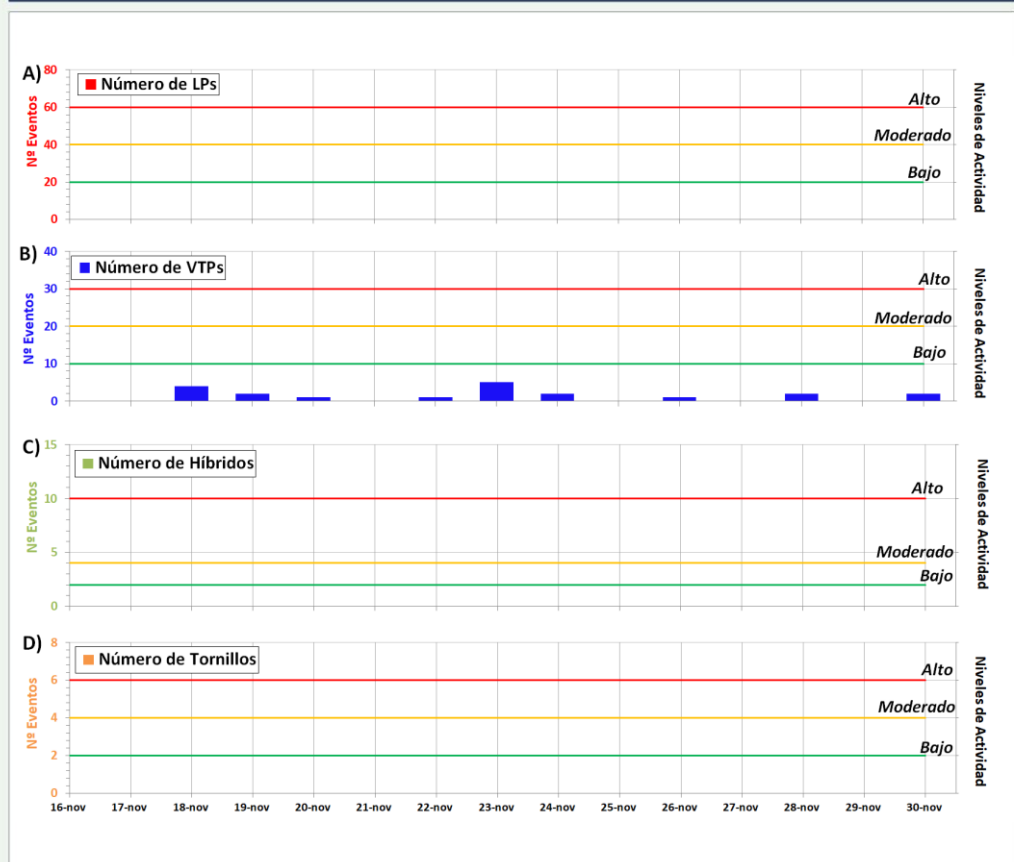

### ANOMALÍAS TÉRMICAS Y NIVELES DE SO<sub>2</sub> (Figura 02)

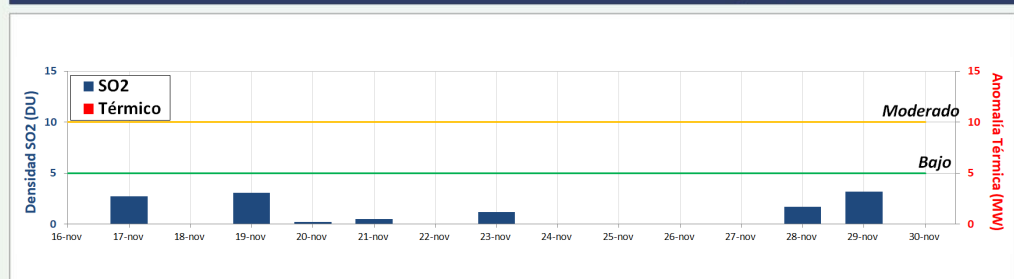

### NUEVA RED DE MONITOREO VOLCÁNICO (Figura 03)

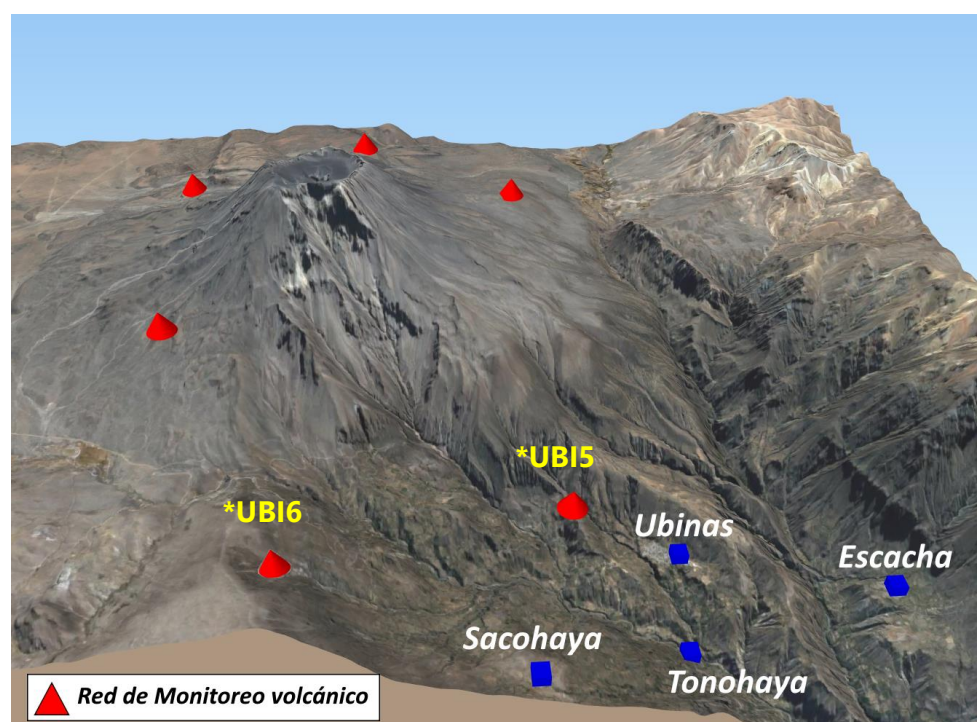

\* Estaciones UBI5 y UBI6 instaladas recientemente por el Instituto Geofísico del Perú en los flancos sur y suroeste del volcán Ubinas. La información de ambas viene siendo recibida en tiempo real en la sede del IGP en Arequipa.

### MONITOREO VISUAL (Figura 04)

